

- **Julia KRISTEVA**, écrivain, psychanalyste, professeur émérite à l'Université Paris 7- Diderot, membre titulaire de la Société Psychanalytique de Paris, docteur Honoris Causa de nombreuses universités, première lauréate du Prix Holberg, lauréate des prix Hannah Arendt et Vaclav Havel. Créatrice du prix Simone de Beauvoir pour la liberté des femmes et fondatrice du conseil national du handicap.
- **Loran DELFORGE**, compositeur et professeur au Conservatoire Royal de Mons en musique électroacoustique.

Intervenants du collectif organisateur

- **Danièle BASTIEN**, docteure en psychologie, psychanalyste EaB, responsable de la formation aux cliniques du couple du Centre Chapelle-aux-Champs.
- **Johan DE GROEF**, président de l'EBP-BSP, psychanalyste à Vilvoorde et ancien directeur général de l'asbl Zonneliend (accueil d'adultes avec un handicap mental).
- **Patrick DE NEUTER**, directeur du Centre de Formation aux Cliniques Psychanalytiques UCLouvain, professeur émérite UCLouvain, psychanalyste EaF et EaB.
- **Jean FLORENCE**, psychanalyste EBP-BSP, professeur émérite de l'UCLouvain et des Facultés St Louis.
- **François GEORGES**, psychiatre, psychothérapeute au SSM Le Chien Vert.
- **Pascale GUSTIN**, psychologue, co-directrice du SSM Le Chien Vert, psychanalyste EBP-BSP.
- **Jean-Philippe HEYMANS**, psychiatre au SSM Le Chien Vert.
- **Marie-Christine MEERSSEMAN**, sociologue, co-directrice et coordinatrice générale du SSM Le Chien Vert.
- **Karl-Leo SCHWERING**, docteur en psychologie, psychanalyste, maître de conférences à l'Université Paris 7- Diderot, formateur à la FCPE du Centre Chapelle-aux-Champs.
- **Philippe SZAFARZ**, psychologue au SSM Le Chien Vert, psychanalyste EBP-BSP.
- **Sylvie VANDEWALLE**, psychologue au SSM Le Chien Vert, participante EBP-BSP.
- **Anne VEROUGSTRATE**, philologue, psychothérapeute au SSM Le Chien Vert, psychanalyste EBP-BSP.
- **Ria WALGRAFFE**, vice-présidente de l'EBP-BSP, psychologue, psychanalyste.

exclusivement par • uitsluitend via

secretariat@bsp-ebp.be

Inscription définitive après paiement au compte de
Inschrijving definitief na betaling op rekening van

EBP-BSP

BE85 0682 2833 5906 (Bic : GKCCBEBB)

en mentionnant • met melding van
03/02/15 + nom • naam

70 € après le / na 11.01. 2015 : 80 €

35 € étudiants et demandeurs d'emploi 40 €
studenten en werkzoekenden

lunch inclus inbegrepen

Attention • Opgelet

inscription sur place 100 € inschrijving ter plaatse

Accréditation INAMI demandée

Accreditering RIZIV gevraagd

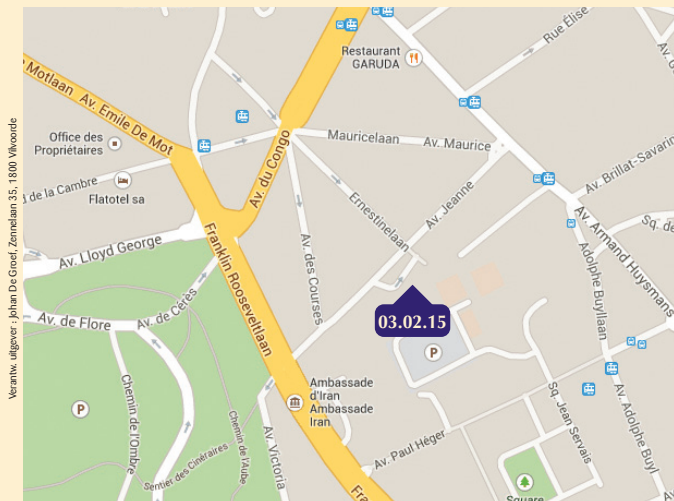
Carte google : <http://goo.gl/maps/OX8IN>
 HOMMAGE À - EERBETOON AAN
LINA BALESTRIERE
PASSION DES ORIGINES

réalité psychique, réalité sociale

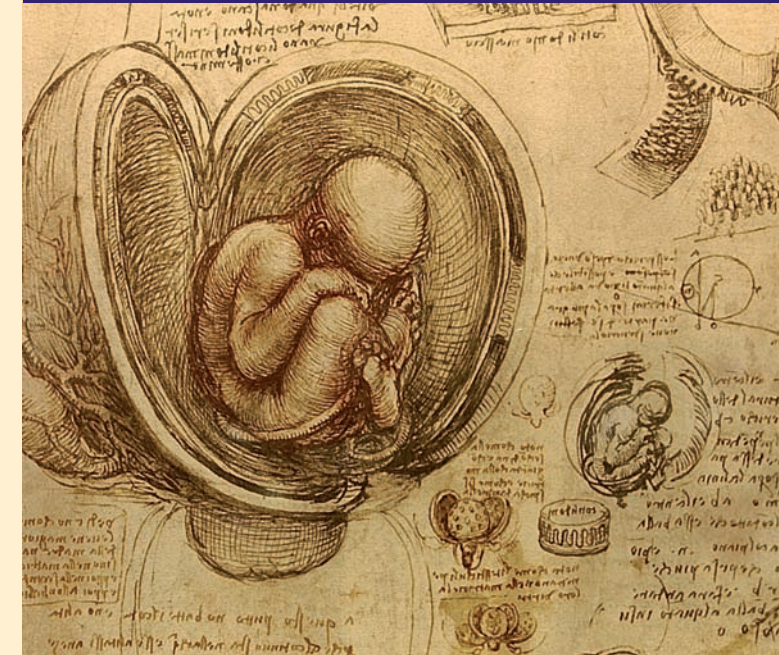
avec - met **Julia KRISTEVA**
La reliance, ou de l'érotisme maternel

03.02.2015

09:00 - 17:00

Auditorium Dupréel, avenue Jeanne 44, 1050 Bruxelles

 une co-organisation du CENTRE DE FORMATION À LA CLINIQUE PSYCHANALYTIQUE,
 de l'ÉCOLE BELGE DE PSYCHANALYSE-BELGISCHE SCHOOL VOOR PSYCHOANALYSE,
 du SSM CENTRE CHAPPELLE-AUX-CHAMPS
 et du SSM LE CHIEN VERT in samenwerking

 Le Chien Vert
 Service de Santé Mentale
 agréé par la COCOP

Lina Balestriere s'est passionnée pour les origines de la vie psychique dans un profond attachement à Freud et avec le désir de prolonger les découvertes freudiennes avec ceux et celles qui continuent de les élaborer.

Ainsi avait-elle invité Julia Kristeva à venir donner une conférence à Bruxelles sans que le projet n'ait pu aboutir. Aujourd'hui, nous sommes heureux de l'honorer par la présence de cette chercheuse inlassable qui essaie « de redonner à l'érotisme maternel sa complexité biopsychique, pour le bien-être de l'enfant non moins qu'au bénéfice de l'émancipation de la femme, dans et par le maternel aussi ».

Quel dialogue pourra s'instaurer entre la passion de Lina Balestriere pour le vivant affecté par la rencontre et celle de Julia Kristeva pour l'érotisme maternel qui « maintient l'urgence de la vie jusqu'aux limites de la vie » qu'elle appelle « la reliance » ?

Soucieuse d'exactitude métapsychologique, toujours en recherche de « ce qui est opérant » dans le travail clinique, Lina Balestriere s'est laissée affecter par la rencontre des plus entravés dans leur fonctionnement psychique. Le centre de ses préoccupations était le caractère relationnel complexe à l'origine de toute vie psychique et ce, jusque dans ses manifestations les plus actuelles de retrait, de souffrance, de combat, au cœur du tissu social qui fait la condition humaine. Avec la conviction que la clinique la plus actuelle porte en elle l'écho du plus archaïque, elle a déployé la complexité du pluriel des origines psychiques, avec ses potentialités et ses aliénations, selon les trois axes du maternel, paternel et personnel.

Comment ne pas entrer dans cette journée, habités par ce que Lina Balestriere nous a laissé de la qualité de ses contacts, écrits, engagements dans la pratique, sollicitations à pâtir de nous-mêmes et des autres ? Et vivre les échanges avec Julia Kristeva et entre nous dans le mouvement qui lui tenait à cœur et que traduit le mot latin *origo* : jaillissement, source ? N'a-t-elle pas repris ce mot comme une invitation à l'actualiser dans la réalité sociale complexe où le lien à l'autre s'opère suivant les trois foyers qui fondent l'acte d'exister, dans l'intitulé d'une de ses dernières rencontres de travail : « L'actualité vivante des origines » ?

08:30 Accueil – onthaal

Matinée • Voormiddag

Présidente de séance : Ria WALGRAFFE

09:00 Jean-Philippe HEYMANS & Marie-Christine MEERSSEMAN,
Hommage du Chien Vert
Anne VEROUGSTRAETE,
Aisthesis ou l'art du sentir aux sources de la vie psychique.
Variations à propos du style de Lina Balestriere
Patrick DE NEUTER présente Julia Kristeva
dans le cadre de la journée

09:45 Julia KRISTEVA,
La reliance, ou de l'érotisme maternel

10:45 Pause café

11:15 Discutants : Danièle BASTIEN, Patrick DE NEUTER,
Jean FLORENCE et Philippe SZAFARZ
Débat avec la salle

12:30 Lunch

Après-midi • Namiddag

Présidente de séance : Pascale GUSTIN

13:45 Loran DELFORGE
Intermezzo

14:00 Johan DE GROEF, « Du, sei wie Du... » (P. Celan)
Over liefde en passie. Verstandelijke handicap en de instelling als een "goed genoeg" derde
Débat avec la salle

14:40 Karl-Leo SCHWERING,
Agir sexuel et identifications primaires
Débat avec la salle

15:20 Pause café

15:45 François GEORGES,
Du grain au son, expérience sensorielle. Hommage sonore
Sylvie VANDEWALLE, *De l'indicible au plaisir de penser dans la thérapie avec le sujet psychotique.*
Créations et transmission de Lina Balestriere
Débat avec la salle

16:30 Julia KRISTEVA *clôture la journée*

En français et en néerlandais simultanément
simultaan Nederlands - Frans

Lina Balestriere werd gedreven door haar belangstelling voor de bronnen van het psychische leven. Een diepe gehechtheid aan Freud kenmerkte haar en het verlangen om de Freudiaanse inzichten verder te ontwikkelen samen met hen die nu dit werk voortzetten.

In die geest had ze Julia Kristeva uitgenodigd om in Brussel een lezing te komen geven, maar dit project werd niet verwezenlijkt. Nu zijn we gelukkig dat wij Lina kunnen eren met de aanwezigheid van die onvermoeibare wetenschapster, die poogt "aan de moederlijke erotiek de biopsychische complexiteit terug te geven die niet minder noodzakelijk is voor het welzijn van het kind dan voor de emancipatie van de vrouw, ook in en door het moederlijke".

Welke dialoog kan zich ontwikkelen tussen de passie van Lina Balestriere voor het levende dat door de ontmoeting wordt beroerd, en de passie van Julia Kristeva voor de moederlijke erotiek die "de levensbehoefte, de 'Not des Lebens' in stand houdt tot aan de limieten van het leven", en dat zij de "reliance" noemt.

Lina Balestriere besteedde grote zorg aan metapsychologische exactheid en was altijd op zoek naar wat "werkzaam" is in het klinische werk. De ontmoeting met mensen die in hun psychisch functioneren sterk belemmerd waren, heeft haar diepgaand getekend. In essentie ging haar bekommernis uit naar het complexe karakter van het relationele dat aan de oorsprong van alle psychisch leven ligt en dat reikt tot in de meest actuele manifestaties van terugtrekking, lijden, strijden, tot in het hart van het sociale weefsel dat het menselijke lot uitmaakt. In de overtuiging dat ook het meest actuele klinische werk in zich de echo draagt van het meest archaische heeft ze de complexiteit, de veelvuldige facetten, de mogelijkheden en de aliënaties van de bronnen van het psychisch leven ontvouwd volgens de drie lijnen van het moederlijke, het vaderlijke en het persoonlijke.

Hoe zouden wij aan deze studiedag kunnen beginnen zonder ons te laten leiden door wat Lina Balestriere ons heeft nagelaten: de kwaliteit van haar contacten, haar geschriften, haar inzet in de praktijk, als even zovele aansporingen om onszelf en de anderen te verdragen? En de gedachtewisselingen tussen onszelf en Julia Kristeva te beleven in de gevoelsbeweging die haar zo nauw aan het hart lag en die in het Latijnse woord *origo* ligt: het opwellen, de bron? Heeft zij dit woord niet terug opgenomen als een uitnodiging om het aan de actuele complexe sociale realiteit aan te passen waarin de band met de andere verloopt volgens de drie basislijnen die onze bestaansakt ondersteunen en in de titel vervat liggen van een van haar laatste werkvergaderingen: "de levende actualiteit van de bronnen", "l'actualité vivante des origines" ?