

COLLOQUE

LES 30 ANS DE PSYCLIMÈDE

avec le Collège International de L'Adolescence

**“Les choix à l’adolescence, ou
l’inquiétante incertitude”**

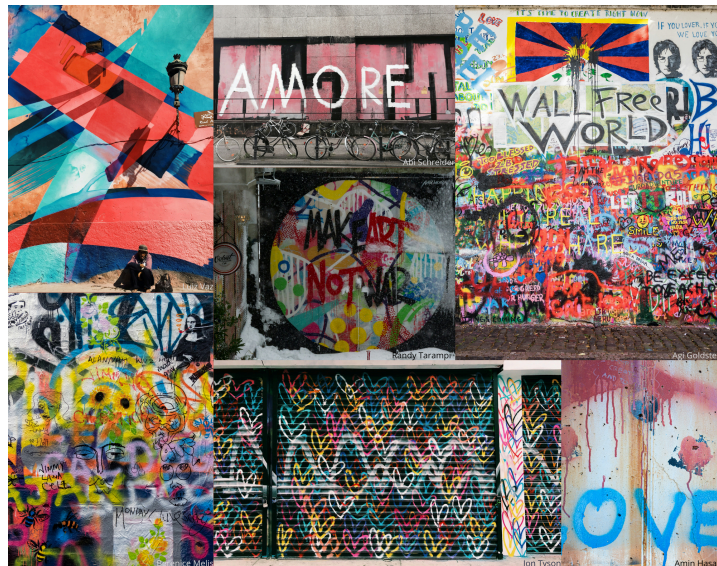

L.Vaz, B. Melis, A. Schreider, R. Tarampi, J. Tyson, A. Hasani on unsplash.com

Le 17 mai 2025

Liège

Présentation générale

L'adolescence échoit dans l'antichambre de l'âge adulte. L'endroit apparaît aujourd'hui à beaucoup de jeunes gens comme inhospitalier, démesuré, ou sans contour clair. Et beaucoup "y choient tristes", comme le disait Raymond Devos avec humour. Le "savoir choir" se perdrait-il dans la jeune génération ? L'entrée dans l'âge adulte se structure au travers de deux mouvements contraires mais pourtant largement concomitants que l'adolescent doit parvenir à élaborer. Un premier mouvement le confronte à la nécessité d'un renoncement aux objets idéalisés et au deuil des gratifications de l'enfance. Le deuxième mouvement le porte au-devant du principe de réalité et de la nécessité d'accepter la castration. C'est par l'intégration suffisamment harmonieuse de ces deux mouvements que s'ouvre à lui le devenir adulte. Pour le dire autrement, un adulte se dresse là où l'adolescent a pu chuter sans trop de casse.

Mais pour beaucoup, malheureusement, la chute est brutale. Largués aux portes d'une société adulte plus complexe et incertaine que jamais, ils entendent maintenant la promesse d'un lendemain qui chante comme une ironie amère. Les valeurs qui structurent notre société leur apparaissent fallacieuses. L'autonomie et la liberté de choisir, qui ont été érigées en idéal suprême dans nos sociétés occidentales, sont en réalité foulées au pied par l'individualisme et les inégalités sociales. Que signifie devenir adulte dans un tel environnement ?

Les jeunes sont aujourd'hui confrontés à l'injonction sociétale de parvenir à décider de leur avenir dans un monde saturé d'options, toutes plus incertaines les unes que les autres. Cette profusion de trajectoires possibles se traduit par une anxiété persistante dans la quête de soi. L'idéal de choisir sa vie et de décider de la forme à lui donner, comme s'il s'agissait d'être sculpteur de soi-même, se révèle comme une mise en abîme de soi. Ce projet de vie, s'il ne se réalise pas, sombrera dans l'ombre de l'idéal déchu. Le droit de choisir, expression contemporaine ultime de l'individualité, s'accommode en effet difficilement des contraintes de la réalité, notamment/pubertaires, qui saisissent l'adolescent. La tentation de se décharger des pesanteurs du corps et des nécessités vitales, peut apparaître à certains comme la voie royale pour accéder à la maîtrise de sa propre existence. Les souffrances vécues dans la confrontation au projet de vie tendent à se cristalliser sous la forme de tensions identitaires, et notamment les questions liées au genre. Les pathologies de l'agir, ou à l'inverse le repli sur soi, peuvent autrement être deux expressions des vertiges de la toute-puissance et de l'autodétermination.

Public concerné

Ce colloque s'adresse préférentiellement aux psychologues, médecins, assistants en psychologie et autres professionnels travaillant dans le champ de la santé mentale avec les adolescents, ainsi qu'aux étudiants dans ces domaines.

Programme

8h30 - 9h00: Accueil

9h - 9h45 : Introduction

Dr Frédéric Widart, président de Psychlimède

Jean-Pierre Petit, membre fondateur de Psychlimède

Pr Florian Houssier, président du Collège International de L'Adolescence (CILA)

Xavier Malisoux, membre de Psychlimède, modérateur

9h45 - 10h30 : « Comment penser l'adolescence en 2025 ? ».

Pr Bruno Falissard, Psychiatre, Professeur de santé publique à l'Université Paris-Saclay (Paris 11).

10h30 - 10h45 : Questions-réponses

10h45 - 11h : Pause

11h - 11h45 : « Fin d'adolescence et fantasme magique de réalisation de soi ».

Pr Florian Houssier, Psychologue, Psychanalyste, Professeur de psychologie clinique et de psychopathologie à l'Université Sorbonne Paris Nord, Président du Collège International de l'Adolescence (CILA), Directeur de la collection "expériences psychanalytiques" aux éditions Ithaque.

11h45 - 12h : Questions-réponses

12h - 13h : Pause midi

13h - 13h45 : « Désenchantement du monde et engagement adolescent ».

Marion Haza-Pery, Maître de conférences (HDR) Université Paris Cité, Psychologue clinicienne, Directrice de recherche, Membre associée au PCPP de l'Université de Paris Cité, Présidente de Caméléon & de l'OPEN, Membre du Collège International de l'Adolescence (CILA).

13h45 -14h : Questions-réponses

14h - 14h45 : « Devenir adulte: le projet comme enjeu contemporain ».

Simruy Ikiz, Maître de conférences Université Sorbonne Paris Nord, Psychologue clinicienne, Membre du Collège International de l'Adolescence (CILA).

14h45 - 15h : Questions-réponses

15h - 15h15 : Pause

15h15 - 16h : « L'adolescence: entre auto-altération de soi et "choix" identificateur ».

Philippe Givre, Maître de conférences (HDR) Université Paris Cité, Psychologue, Psychanalyste, Membre du Collège International de l'Adolescence (CILA).

16h - 16h15 : Questions-réponses

16h15 - 17h : Conclusion en polyphonie

Informations pratiques

Date: 17 mai 2025

Horaire: 9h00 - 17h00 (accueil dès 8h30)

Tarif : 90 €

Tarif étudiant de moins de 25 ans: 50€

Lieu: Espace Prémontrés - 40, rue des Prémontrés - 4000 Liège.

Modalités d'inscription

L'inscription se fait en complétant le **bulletin d'inscription** [en ligne](#) ou dans sa version papier (disponible ci-dessous et à nous renvoyer à info@psychlimede.be) et en s'acquittant du paiement de **90 €** (ou 50 € si étudiant de - 25 ans) sur le compte BE48 0019 2448 2727 avec la communication : "30 ans + Nom et Prénom".

La **date limite d'inscription** est fixée au **10 mai 2025**, sous réserve de places disponibles. Aucun remboursement ne sera effectué au-delà de cette date. Un étalement du paiement est envisageable sous certaines conditions qui doivent être convenues au préalable avec le centre de formation. En cas d'un nombre insuffisant de participants, Psychlimède se réserve le droit d'annuler le colloque et procédera alors à un remboursement.

Organisateurs

MALISOUX Xavier, *psychologue clinicien, psychothérapeute.*

Dr WIDART Frédéric, *psychologue, psychanalyste, professeur invité à la HEPL.*

CRISPIN Mathieu, *psychologue clinicien, psychothérapeute.*

Pr HOUSIER Florian, *psychologue, psychanalyste, professeur de psychologie clinique et de psychopathologie à l'Université Sorbonne Paris Nord, président du Collège International de l'Adolescence (CILA), Directeur de la collection Expériences psychanalytiques aux éditions Ithaque.*

Contact et renseignement

Email: info@psychlimede.be

Tel: 0494.66.37.86 (Xavier Malisoux)

Une initiative de **Psychlimède**, centre de formation en psychologie clinique et médicale, en collaboration avec le **CILA**, collège international de l'adolescence et l'**AREA**, association pour la recherche sur l'enfance et l'adolescence.



Psychlimède est membre de la Fédération Francophone Belge de Psychothérapie Psychanalytique (FFBPP) et de l'European Federation for Psychoanalytical Psychotherapy (EFPP).

LES 30 ANS DE PSYCLIMÈDE

COLLOQUE

“Les choix à l’adolescence, ou l’inquiétante incertitude”

17 Mai 2025

Bulletin d’inscription

L’inscription se fait en retournant ce bulletin, signé et complété, à info@psyclimede.be et en s’acquittant du paiement de **90 €** (ou 50 € si étudiant de - 25 ans) sur le compte BE48 0019 2448 2727 avec la communication : “30 ans + Nom et Prénom”.

La **date limite d’inscription** est fixée au **10 mai 2025**, sous réserve de places disponibles. Aucun remboursement ne sera effectué au-delà de cette date. En cas d’un nombre insuffisant de participants, Psyclimède se réserve le droit d’annuler le colloque et procédera alors à un remboursement.

Titre: Mme / Mlle / Mr / Pr / Dr

Nom:

Prénom:

Profession:

Etablissement:

Tel. mobile:

Email:

Adresse(s):

- **Domicile:**

- **Professionnelle:**

Date et signature: